

Agenzia delle Entrate
CATASTO FABBRICATI
Ufficio Provinciale di
Bari

Dichiarazione protocollo n. BA0308112 del 24/12/2018

Planimetria di u.i.u. in Comune di Bari

Via Giacomo Tauro

civ. 3

Identificativi Catastali:

Sezione:

Foglio: 39

Particella: 1305

Subalterno: 1

Compilata da:

Raffaele Roggo

Iscritto all'albo:

Geometri

Prov. Bari

N. 3930

scheda n. 1

Scala 1:200

PIANO INTERRATO S1

p.lla 1304

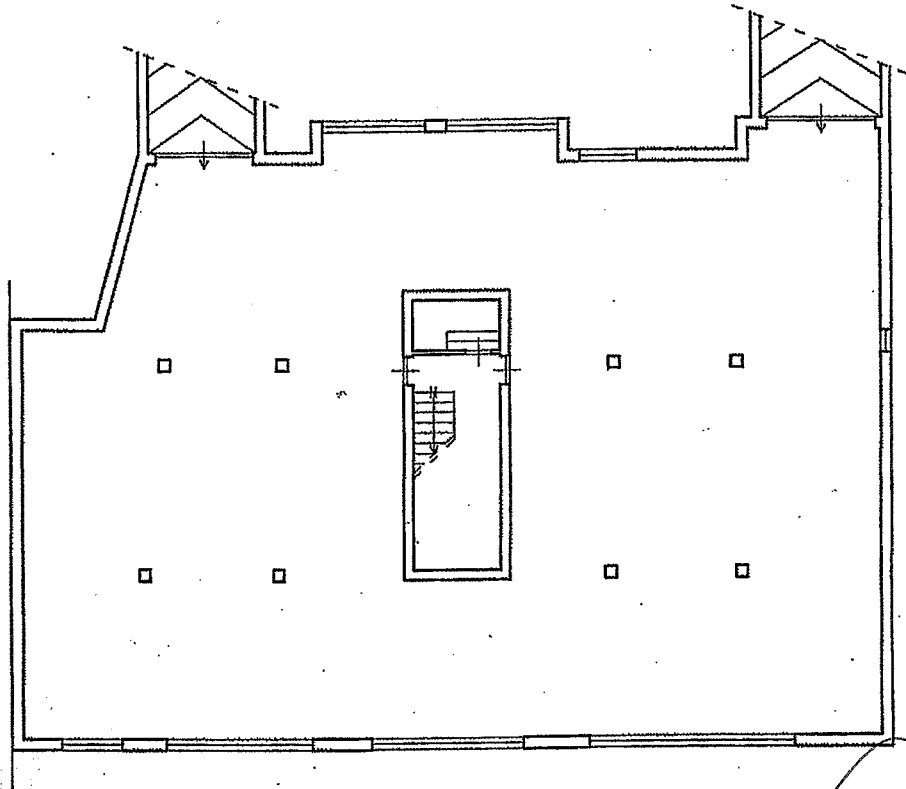

strada privata (Via Giacomo Tauro)

strada privata (Via Giacomo Tauro)

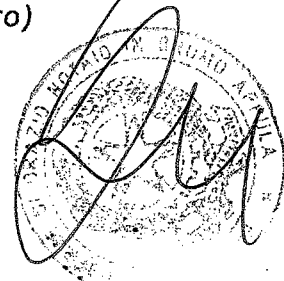

Nord



Ultima planimetria in atti

Catasto dei Fabbricati - Situazione al 18/07/2022 - Comune di BARI(A662) - < Foglio 39 - Particella 1305 - Subalterno 1 >