

Agenzia delle Entrate
CATASTO FABBRICATI
Ufficio Provinciale di
Bari

Dichiarazione protocollo n. BA0155561 del 13/06/2022

Comune di Bari

Via Giacomo Tauro

civ. 3

Identificativi Catastali:

Sezione:

Foglio: 39

Particella: 1305

Subalterno: 9

Compilata da:
Campanella Francesco

Isritto all'albo:
Ingegneri

Prov. Bari

N. 8293

Planimetria

Scheda n. 1

Scala 1:200

PIANTA PIANO TERZO

H = 3.00 m

Allegato "B"

al n. 11085

di raccolta

Part. 1304

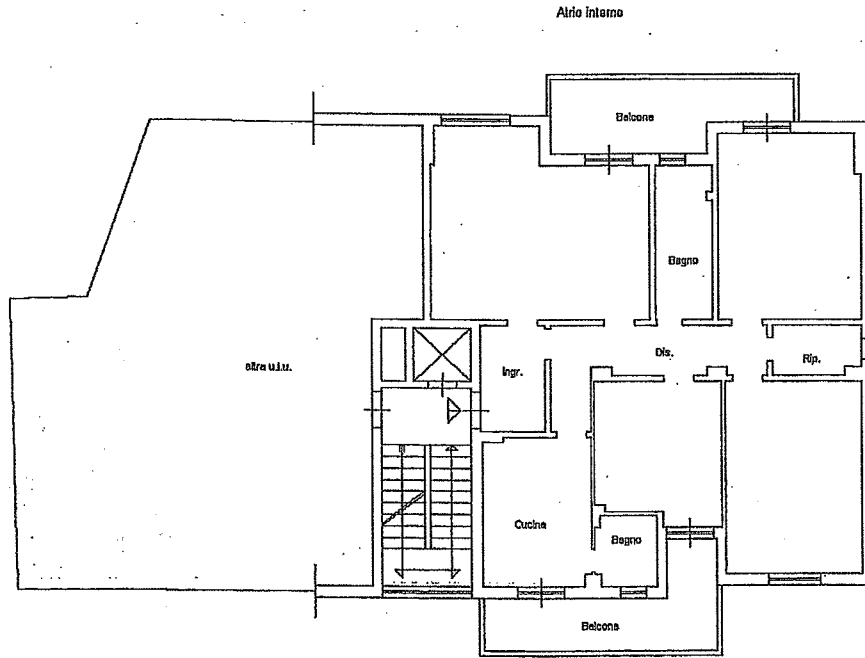

Francesco Campanella
Enrico Trovati
Antonio Trovati
Fabrizio

Prima planimetria in atti